BABAD PASEK ~ PURA LAMPUYANG

Pusat Dokumentasi
Dinas Kebudayaan Provinsi Bali

Kp. 2/60/4

...: BABAD PASEK / PURA LAMPUYANG. 37
... 35 cm. Leb. 3,5 cm. Jml. 19. lb.
Asal : Jro Kanginan, Sidemen, Karangasem

KANTOR DOKUMENTASI BUDAYA BALI
BALI

PERPUSTAKAAN
KTR. DOKBUD BALI
PROP. BALI
B/VII/8/DOKBUD

1 A

B/VII/8

...: BABAD PASEK / PURA LAMPUYANG.
Panj. 35 cm. Leb. 3,5 cm. Jml. 193 lb.
Asal : Jro Kanginan, Sidemen, Karangasem.

BABAD PASEK ~ PURA LAMPUYANG

Pusat Dokumentasi
Dinas Kebudayaan Provinsi Bali

1 B

PEMERINTAH PROPINSI DATI I
KANTOR DOKUMENTASI BUDAYA BALI
BALI

2 A

BABAD PASEK ~ PURA LAMPUYANG

Pusat Dokumentasi

Dinas Kebudayaan Provinsi Bali

᭒ | 2 B

[illegible]

᭓ | 3 A

[illegible]

BABAD PASEK ~ PURA LAMPUYANG

Pusat Dokumentasi

Dinas Kebudayaan Provinsi Bali

3 B

4 A

BABAD PASEK ~ PURA LAMPUYANG

Pusat Dokumentasi

Dinas Kebudayaan Provinsi Bali

4 B

5 A

BABAD PASEK ~ PURA LAMPUYANG

Pusat Dokumentasi

Dinas Kebudayaan Provinsi Bali

᭑ | 5 B

[illegible]

᭒ | 6 A

[illegible]

BABAD PASEK ~ PURA LAMPUYANG

Pusat Dokumentasi

Dinas Kebudayaan Provinsi Bali

᭖ | 6 B

[illegible]
[illegible]
[illegible]
[illegible]

᭗ | 7 A

[illegible]
[illegible]
[illegible]
[illegible]

BABAD PASEK ~ PURA LAMPUYANG

Pusat Dokumentasi

Dinas Kebudayaan Provinsi Bali

7 B

[illegible]

8 A

[illegible]

BABAD PASEK ~ PURA LAMPUYANG

Pusat Dokumentasi
Dinas Kebudayaan Provinsi Bali

8
B

9
A

BABAD PASEK ~ PURA LAMPUYANG

Pusat Dokumentasi

Dinas Kebudayaan Provinsi Bali

9 B

[illegible]

10 A

[illegible]

BABAD PASEK ~ PURA LAMPUYANG

Pusat Dokumentasi
Dinas Kebudayaan Provinsi Bali

᭑᭐ | 10 B

᭑᭑ | 11 A

BABAD PASEK ~ PURA LAMPUYANG

Pusat Dokumentasi

Dinas Kebudayaan Provinsi Bali

11 B

[illegible]

12 A

[illegible]

BABAD PASEK ~ PURA LAMPUYANG

Pusat Dokumentasi

Dinas Kebudayaan Provinsi Bali

12 B

[illegible]

13 A

[illegible]

BABAD PASEK ~ PURA LAMPUYANG

Pusat Dokumentasi

Dinas Kebudayaan Provinsi Bali

13 B

14 A

BABAD PASEK ~ PURA LAMPUYANG

Pusat Dokumentasi

Dinas Kebudayaan Provinsi Bali

14 B

[illegible]

15 A

[illegible]

BABAD PASEK ~ PURA LAMPUYANG

Pusat Dokumentasi
Dinas Kebudayaan Provinsi Bali

15 B

[illegible]

16 A

[illegible]

BABAD PASEK ~ PURA LAMPUYANG

Pusat Dokumentasi

Dinas Kebudayaan Provinsi Bali

16 B

17 A

BABAD PASEK ~ PURA LAMPUYANG

Pusat Dokumentasi

Dinas Kebudayaan Provinsi Bali

17 B

18 A

BABAD PASEK ~ PURA LAMPUYANG

Pusat Dokumentasi

Dinas Kebudayaan Provinsi Bali

᭑᭘ | 18 B

᭑᭙ | 19 A

BABAD PASEK ~ PURA LAMPUYANG

Pusat Dokumentasi

Dinas Kebudayaan Provinsi Bali

19 B

[illegible]

20 A

[illegible]

BABAD PASEK ~ PURA LAMPUYANG

Pusat Dokumentasi

Dinas Kebudayaan Provinsi Bali

20 B

21 A

BABAD PASEK ~ PURA LAMPUYANG

Pusat Dokumentasi

Dinas Kebudayaan Provinsi Bali

21 B

[illegible]

22 A

[illegible]

BABAD PASEK ~ PURA LAMPUYANG

Pusat Dokumentasi

Dinas Kebudayaan Provinsi Bali

᭒᭒ | 22 B

[illegible]
[illegible]
[illegible]
[illegible]

᭒᭓ | 23 A

[illegible]
[illegible]
[illegible]
[illegible]

BABAD PASEK ~ PURA LAMPUYANG

Pusat Dokumentasi

Dinas Kebudayaan Provinsi Bali

23 B

[illegible]

24 A

[illegible]

BABAD PASEK ~ PURA LAMPUYANG

Pusat Dokumentasi
Dinas Kebudayaan Provinsi Bali

24 B

[illegible]

25 A

[illegible]

BABAD PASEK ~ PURA LAMPUYANG

Pusat Dokumentasi

Dinas Kebudayaan Provinsi Bali

25 B

[illegible]

26 A

[illegible]

BABAD PASEK ~ PURA LAMPUYANG

Pusat Dokumentasi

Dinas Kebudayaan Provinsi Bali

26 B

[illegible]

27 A

[illegible]

BABAD PASEK ~ PURA LAMPUYANG

Pusat Dokumentasi
Dinas Kebudayaan Provinsi Bali

27 B

[illegible]
[illegible]
[illegible]
[illegible]

28 A

[illegible]
[illegible]
[illegible]
[illegible]

BABAD PASEK ~ PURA LAMPUYANG

Pusat Dokumentasi

Dinas Kebudayaan Provinsi Bali

᭒᭘ 28 B

᭒᭙ 29 A

BABAD PASEK ~ PURA LAMPUYANG

Pusat Dokumentasi

Dinas Kebudayaan Provinsi Bali

29 B

[illegible]

30 A

[illegible]

30 B

[illegible]

31 A

[illegible]

BABAD PASEK ~ PURA LAMPUYANG
Pusat Dokumentasi
Dinas Kebudayaan Provinsi Bali

31 B

32 A

BABAD PASEK ~ PURA LAMPUYANG

Pusat Dokumentasi

Dinas Kebudayaan Provinsi Bali

32 B

33 A

BABAD PASEK ~ PURA LAMPUYANG

Pusat Dokumentasi

Dinas Kebudayaan Provinsi Bali

᭓᭓ | 33 B

᭓᭔ | 34 A

BABAD PASEK ~ PURA LAMPUYANG

Pusat Dokumentasi

Dinas Kebudayaan Provinsi Bali

34 B

[illegible]

35 A

[illegible]

BABAD PASEK ~ PURA LAMPUYANG

Pusat Dokumentasi

Dinas Kebudayaan Provinsi Bali

35 B

[illegible]

36 A

[illegible]

BABAD PASEK ~ PURA LAMPUYANG

Pusat Dokumentasi

Dinas Kebudayaan Provinsi Bali

36 B

37 A

BABAD PASEK ~ PURA LAMPUYANG

Pusat Dokumentasi
Dinas Kebudayaan Provinsi Bali

᭓᭗ | 37 B

᭓᭘ | 38 A

BABAD PASEK ~ PURA LAMPUYANG

Pusat Dokumentasi

Dinas Kebudayaan Provinsi Bali

38 B

[illegible]

39 A

[illegible]

BABAD PASEK ~ PURA LAMPUYANG

Pusat Dokumentasi
Dinas Kebudayaan Provinsi Bali

᭓᭙	39 B

᭔᭐	40 A

BABAD PASEK ~ PURA LAMPUYANG

Pusat Dokumentasi

Dinas Kebudayaan Provinsi Bali

40 B

41 A

BABAD PASEK ~ PURA LAMPUYANG

Pusat Dokumentasi

Dinas Kebudayaan Provinsi Bali

41 B

42 A

BABAD PASEK ~ PURA LAMPUYANG

Pusat Dokumentasi

Dinas Kebudayaan Provinsi Bali

42 B

[illegible]

43 A

[illegible]

BABAD PASEK ~ PURA LAMPUYANG

Pusat Dokumentasi

Dinas Kebudayaan Provinsi Bali

᭔᭓ | 43 B

[illegible]

᭔᭔ | 44 A

[illegible]

BABAD PASEK ~ PURA LAMPUYANG

Pusat Dokumentasi

Dinas Kebudayaan Provinsi Bali

44 B

45 A

BABAD PASEK ~ PURA LAMPUYANG

Pusat Dokumentasi

Dinas Kebudayaan Provinsi Bali

45 B

[illegible]

46 A

[illegible]

BABAD PASEK ~ PURA LAMPUYANG

Pusat Dokumentasi
Dinas Kebudayaan Provinsi Bali

46 B

47 A

BABAD PASEK ~ PURA LAMPUYANG

Pusat Dokumentasi

Dinas Kebudayaan Provinsi Bali

᭔᭗ | 47 B

[illegible]

᭔᭘ | 48 A

[illegible]

BABAD PASEK ~ PURA LAMPUYANG

Pusat Dokumentasi
Dinas Kebudayaan Provinsi Bali

48
B

49
A

BABAD PASEK ~ PURA LAMPUYANG

Pusat Dokumentasi
Dinas Kebudayaan Provinsi Bali

49 B

[illegible]

50 A

[illegible]

BABAD PASEK ~ PURA LAMPUYANG

Pusat Dokumentasi
Dinas Kebudayaan Provinsi Bali

50 B

[illegible]

51 A

[illegible]

BABAD PASEK ~ PURA LAMPUYANG

Pusat Dokumentasi
Dinas Kebudayaan Provinsi Bali

51 B

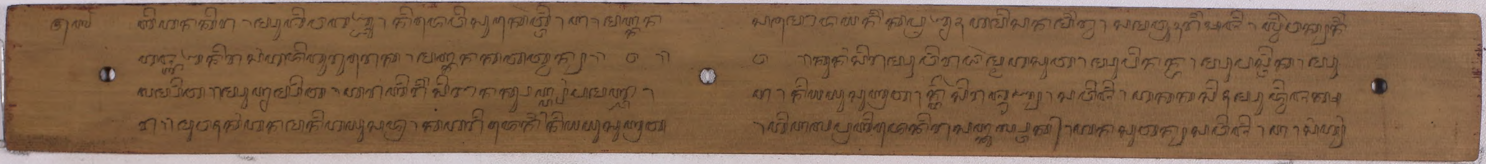

52 A

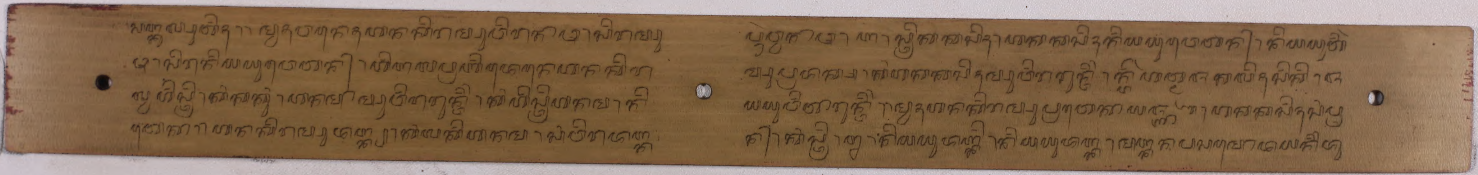

BABAD PASEK ~ PURA LAMPUYANG
Pusat Dokumentasi
Dinas Kebudayaan Provinsi Bali

᭕᭒ | 52 B

᭕᭒ [illegible]
[illegible]
[illegible]
[illegible]

᭕᭓ | 53 A

[illegible]
[illegible]
[illegible]
[illegible]

BABAD PASEK ~ PURA LAMPUYANG

Pusat Dokumentasi

Dinas Kebudayaan Provinsi Bali

53 B

54 A

BABAD PASEK ~ PURA LAMPUYANG

Pusat Dokumentasi

Dinas Kebudayaan Provinsi Bali

54

B

[illegible]

55

A

[illegible]

BABAD PASEK ~ PURA LAMPUYANG

Pusat Dokumentasi

Dinas Kebudayaan Provinsi Bali

55 B

56 A

BABAD PASEK ~ PURA LAMPUYANG

Pusat Dokumentasi

Dinas Kebudayaan Provinsi Bali

56 B

[illegible]

57 A

[illegible]

BABAD PASEK ~ PURA LAMPUYANG

Pusat Dokumentasi

Dinas Kebudayaan Provinsi Bali

57 B

[illegible]

58 A

[illegible]

BABAD PASEK ~ PURA LAMPUYANG
Pusat Dokumentasi
Dinas Kebudayaan Provinsi Bali

᭕᭘ | 58 B

᭕᭘

᭕᭙ | 59 A

BABAD PASEK ~ PURA LAMPUYANG

Pusat Dokumentasi

Dinas Kebudayaan Provinsi Bali

᭕᭙ | 59 B

᭖᭐ | 60 A

BABAD PASEK ~ PURA LAMPUYANG

Pusat Dokumentasi

Dinas Kebudayaan Provinsi Bali

60 B

[illegible]

[illegible]

61 A

[illegible]

[illegible]

BABAD PASEK ~ PURA LAMPUYANG

Pusat Dokumentasi

Dinas Kebudayaan Provinsi Bali

᭖᭑ | 61 B

[illegible]

[illegible]

[illegible]

[illegible]

᭖᭒ | 62 A

[illegible]

[illegible]

[illegible]

[illegible]

BABAD PASEK ~ PURA LAMPUYANG

Pusat Dokumentasi

Dinas Kebudayaan Provinsi Bali

62 B

63 A

BABAD PASEK ~ PURA LAMPUYANG

Pusat Dokumentasi

Dinas Kebudayaan Provinsi Bali

᭖᭓ | 63 B

᭖᭓

᭖᭔ | 64 A

BABAD PASEK ~ PURA LAMPUYANG

Pusat Dokumentasi

Dinas Kebudayaan Provinsi Bali

64 B

[illegible]

65 A

[illegible]

BABAD PASEK ~ PURA LAMPUYANG

Pusat Dokumentasi
Dinas Kebudayaan Provinsi Bali

65
B

[illegible]

66
A

[illegible]

BABAD PASEK ~ PURA LAMPUYANG

Pusat Dokumentasi

Dinas Kebudayaan Provinsi Bali

᭖᭖ | 66 B

᭖᭖

᭖᭗ | 67 A

BABAD PASEK ~ PURA LAMPUYANG

Pusat Dokumentasi
Dinas Kebudayaan Provinsi Bali

᭖᭗ | 67 B

᭖᭘ | 68 A

BABAD PASEK ~ PURA LAMPUYANG

Pusat Dokumentasi

Dinas Kebudayaan Provinsi Bali

᭖᭘ | 68 B

[illegible]

᭖᭙ | 69 A

[illegible]

BABAD PASEK ~ PURA LAMPUYANG

Pusat Dokumentasi

Dinas Kebudayaan Provinsi Bali

᭖᭙ | 69 B

᭗᭐ | 70 A

BABAD PASEK ~ PURA LAMPUYANG

Pusat Dokumentasi

Dinas Kebudayaan Provinsi Bali

70 B

71 A

BABAD PASEK ~ PURA LAMPUYANG

Pusat Dokumentasi
Dinas Kebudayaan Provinsi Bali

71 B

72 A

BABAD PASEK ~ PURA LAMPUYANG

Pusat Dokumentasi

Dinas Kebudayaan Provinsi Bali

72 B

[illegible]

73 A

[illegible]

73 B

74 A

BABAD PASEK ~ PURA LAMPUYANG

Pusat Dokumentasi
Dinas Kebudayaan Provinsi Bali

74 B

75 A

BABAD PASEK ~ PURA LAMPUYANG

Pusat Dokumentasi

Dinas Kebudayaan Provinsi Bali

75 B

[illegible]

76 A

[illegible]

BABAD PASEK ~ PURA LAMPUYANG

Pusat Dokumentasi

Dinas Kebudayaan Provinsi Bali

76 B

[illegible]

77 A

[illegible]

BABAD PASEK ~ PURA LAMPUYANG

Pusat Dokumentasi

Dinas Kebudayaan Provinsi Bali

᭗᭗ | 77 B

᭗᭘ | 78 A

BABAD PASEK ~ PURA LAMPUYANG

Pusat Dokumentasi
Dinas Kebudayaan Provinsi Bali

78 B

79 A

BABAD PASEK ~ PURA LAMPUYANG

Pusat Dokumentasi

Dinas Kebudayaan Provinsi Bali

79 B

80 A

BABAD PASEK ~ PURA LAMPUYANG

Pusat Dokumentasi

Dinas Kebudayaan Provinsi Bali

80

B

81

A

BABAD PASEK ~ PURA LAMPUYANG

Pusat Dokumentasi

Dinas Kebudayaan Provinsi Bali

81 B

[illegible]

82 A

[illegible]

BABAD PASEK ~ PURA LAMPUYANG

Pusat Dokumentasi

Dinas Kebudayaan Provinsi Bali

82 B

[illegible]

83 A

[illegible]

BABAD PASEK ~ PURA LAMPUYANG

Pusat Dokumentasi

Dinas Kebudayaan Provinsi Bali

83

B

[illegible]

84

A

[illegible]

BABAD PASEK ~ PURA LAMPUYANG

Pusat Dokumentasi

Dinas Kebudayaan Provinsi Bali

[illegible] 84 B

[illegible]

[illegible] 85 A

[illegible]

BABAD PASEK ~ PURA LAMPUYANG

Pusat Dokumentasi

Dinas Kebudayaan Provinsi Bali

85

B

86

A

86 B

[illegible]

87 A

[illegible]

BABAD PASEK ~ PURA LAMPUYANG

Pusat Dokumentasi

Dinas Kebudayaan Provinsi Bali

᭘᭗ | 87 B

[illegible]

᭘᭘ | 88 A

[illegible]

BABAD PASEK ~ PURA LAMPUYANG

Pusat Dokumentasi

Dinas Kebudayaan Provinsi Bali

88 B

[illegible]

89 A

[illegible]

BABAD PASEK ~ PURA LAMPUYANG

Pusat Dokumentasi

Dinas Kebudayaan Provinsi Bali

᭘᭙ | 89 B

᭙᭐ | 90 A

BABAD PASEK ~ PURA LAMPUYANG

Pusat Dokumentasi
Dinas Kebudayaan Provinsi Bali

90
B

91
A

BABAD PASEK ~ PURA LAMPUYANG
Pusat Dokumentasi
Dinas Kebudayaan Provinsi Bali

91
B

[illegible]

92
A

[illegible]

BABAD PASEK ~ PURA LAMPUYANG

Pusat Dokumentasi

Dinas Kebudayaan Provinsi Bali

92 B

[illegible]

93 A

[illegible]

93 B

[illegible]

94 A

[illegible]

BABAD PASEK ~ PURA LAMPUYANG

Pusat Dokumentasi

Dinas Kebudayaan Provinsi Bali

94 B

95 A

95 B

[illegible]

96 A

[illegible]

BABAD PASEK ~ PURA LAMPUYANG

Pusat Dokumentasi
Dinas Kebudayaan Provinsi Bali

96
B

97
A

BABAD PASEK ~ PURA LAMPUYANG

Pusat Dokumentasi
Dinas Kebudayaan Provinsi Bali

97 B

[illegible]

98 A

[illegible]

BABAD PASEK ~ PURA LAMPUYANG

Pusat Dokumentasi
Dinas Kebudayaan Provinsi Bali

[illegible] 98 B

[illegible]
[illegible]
[illegible]
[illegible]

[illegible]
[illegible]
[illegible]
[illegible]

[illegible] 99 A

[illegible]
[illegible]
[illegible]
[illegible]

[illegible]
[illegible]
[illegible]
[illegible]

BABAD PASEK ~ PURA LAMPUYANG

Pusat Dokumentasi

Dinas Kebudayaan Provinsi Bali

᭙᭙ | 99 B

᭙᭙ [illegible]

᭑᭐᭐ | 100 A

[illegible]

BABAD PASEK ~ PURA LAMPUYANG

Pusat Dokumentasi
Dinas Kebudayaan Provinsi Bali

᭑᭐᭐ | 100 B

᭑᭐᭑ | 101 A

BABAD PASEK ~ PURA LAMPUYANG

Pusat Dokumentasi

Dinas Kebudayaan Provinsi Bali

101 B

102 A

BABAD PASEK ~ PURA LAMPUYANG

Pusat Dokumentasi
Dinas Kebudayaan Provinsi Bali

102
B

[illegible]

103
A

[illegible]

BABAD PASEK ~ PURA LAMPUYANG

Pusat Dokumentasi

Dinas Kebudayaan Provinsi Bali

᭑᭐᭓ | 103 B

[illegible]

᭑᭐᭔ | 104 A

[illegible]

BABAD PASEK ~ PURA LAMPUYANG

Pusat Dokumentasi

Dinas Kebudayaan Provinsi Bali

104 B

[illegible]

105 A

[illegible]

BABAD PASEK ~ PURA LAMPUYANG

Pusat Dokumentasi

Dinas Kebudayaan Provinsi Bali

105 B

[illegible]

106 A

[illegible]

BABAD PASEK ~ PURA LAMPUYANG

Pusat Dokumentasi

Dinas Kebudayaan Provinsi Bali

᭑᭐᭖ | 106 B

[illegible]

᭑᭐᭗ | 107 A

[illegible]

BABAD PASEK ~ PURA LAMPUYANG

Pusat Dokumentasi

Dinas Kebudayaan Provinsi Bali

107 B

[illegible]

108 A

[illegible]

BABAD PASEK ~ PURA LAMPUYANG

Pusat Dokumentasi

Dinas Kebudayaan Provinsi Bali

108 B

109 A

BABAD PASEK ~ PURA LAMPUYANG

Pusat Dokumentasi
Dinas Kebudayaan Provinsi Bali

109
B

110
A

BABAD PASEK ~ PURA LAMPUYANG
Pusat Dokumentasi
Dinas Kebudayaan Provinsi Bali

110 B

[illegible]

111 A

[illegible]

BABAD PASEK ~ PURA LAMPUYANG

Pusat Dokumentasi

Dinas Kebudayaan Provinsi Bali

111 B

112 A

112 B

[illegible]

113 A

[illegible]

BABAD PASEK ~ PURA LAMPUYANG

Pusat Dokumentasi
Dinas Kebudayaan Provinsi Bali

113
B

[illegible]

114
A

[illegible]

BABAD PASEK ~ PURA LAMPUYANG

Pusat Dokumentasi
Dinas Kebudayaan Provinsi Bali

᭑᭑᭔ | 114 B

᭑᭑᭕ | 115 A

BABAD PASEK ~ PURA LAMPUYANG

Pusat Dokumentasi

Dinas Kebudayaan Provinsi Bali

115 B

[illegible]

116 A

[illegible]

BABAD PASEK ~ PURA LAMPUYANG

Pusat Dokumentasi

Dinas Kebudayaan Provinsi Bali

116 B

[illegible]

117 A

[illegible]

BABAD PASEK ~ PURA LAMPUYANG

Pusat Dokumentasi
Dinas Kebudayaan Provinsi Bali

117 B

[illegible]

118 A

[illegible]

BABAD PASEK ~ PURA LAMPUYANG

Pusat Dokumentasi

Dinas Kebudayaan Provinsi Bali

118 B

119 A

BABAD PASEK ~ PURA LAMPUYANG

Pusat Dokumentasi
Dinas Kebudayaan Provinsi Bali

119
B

[illegible]

120
A

[illegible]

BABAD PASEK ~ PURA LAMPUYANG

Pusat Dokumentasi

Dinas Kebudayaan Provinsi Bali

120 B

121 A

BABAD PASEK ~ PURA LAMPUYANG

Pusat Dokumentasi

Dinas Kebudayaan Provinsi Bali

121 B

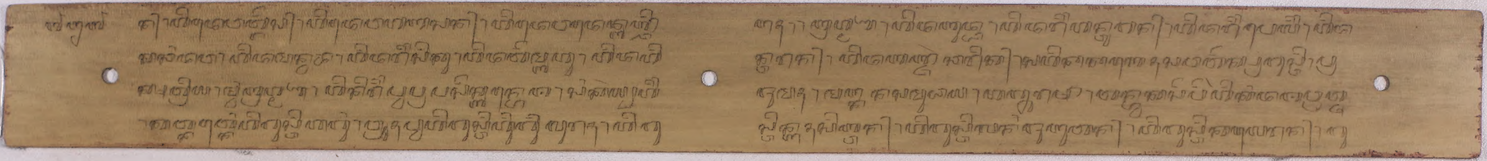

122 A

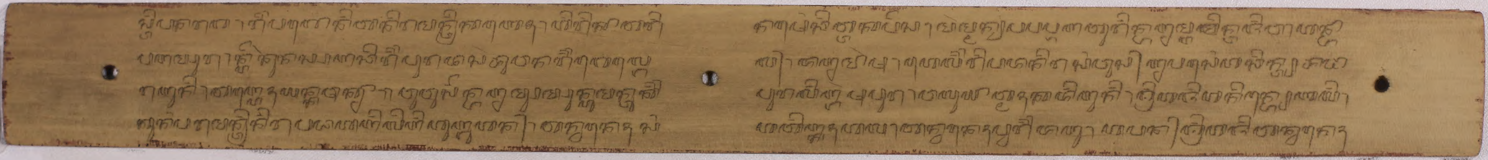

BABAD PASEK ~ PURA LAMPUYANG

Pusat Dokumentasi

Dinas Kebudayaan Provinsi Bali

122
B

[illegible]

123
A

[illegible]

BABAD PASEK ~ PURA LAMPUYANG

Pusat Dokumentasi

Dinas Kebudayaan Provinsi Bali

123 B

124 A

BABAD PASEK ~ PURA LAMPUYANG

Pusat Dokumentasi
Dinas Kebudayaan Provinsi Bali

124 B

125 A

BABAD PASEK ~ PURA LAMPUYANG
Pusat Dokumentasi
Dinas Kebudayaan Provinsi Bali

125
B

[illegible]

126
A

[illegible]

BABAD PASEK ~ PURA LAMPUYANG

Pusat Dokumentasi

Dinas Kebudayaan Provinsi Bali

126
B

127
A

BABAD PASEK ~ PURA LAMPUYANG

Pusat Dokumentasi

Dinas Kebudayaan Provinsi Bali

127 B

128 A

BABAD PASEK ~ PURA LAMPUYANG

Pusat Dokumentasi

Dinas Kebudayaan Provinsi Bali

128 B

129 A

BABAD PASEK ~ PURA LAMPUYANG

Pusat Dokumentasi

Dinas Kebudayaan Provinsi Bali

᭑᭒᭙ 129 B

᭑᭓᭐ 130 A

BABAD PASEK ~ PURA LAMPUYANG

Pusat Dokumentasi

Dinas Kebudayaan Provinsi Bali

130 B

[illegible]

131 A

[illegible]

131 B

[illegible]

132 A

[illegible]

BABAD PASEK ~ PURA LAMPUYANG
Pusat Dokumentasi
Dinas Kebudayaan Provinsi Bali

132
B

133
A

BABAD PASEK ~ PURA LAMPUYANG

Pusat Dokumentasi

Dinas Kebudayaan Provinsi Bali

133 B

134 A

BABAD PASEK ~ PURA LAMPUYANG

Pusat Dokumentasi

Dinas Kebudayaan Provinsi Bali

134 B

135 A

BABAD PASEK ~ PURA LAMPUYANG

Pusat Dokumentasi
Dinas Kebudayaan Provinsi Bali

135
B

136
A

BABAD PASEK ~ PURA LAMPUYANG

Pusat Dokumentasi
Dinas Kebudayaan Provinsi Bali

136 B

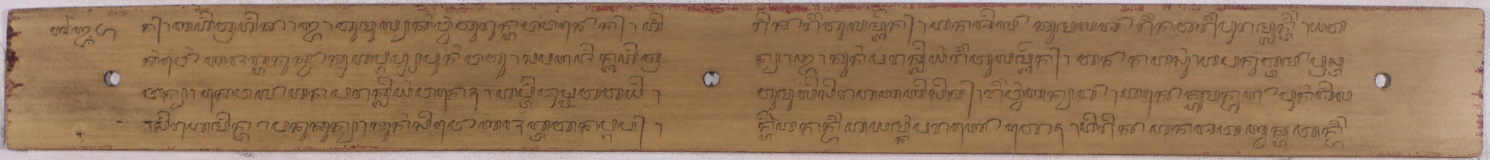

137 A

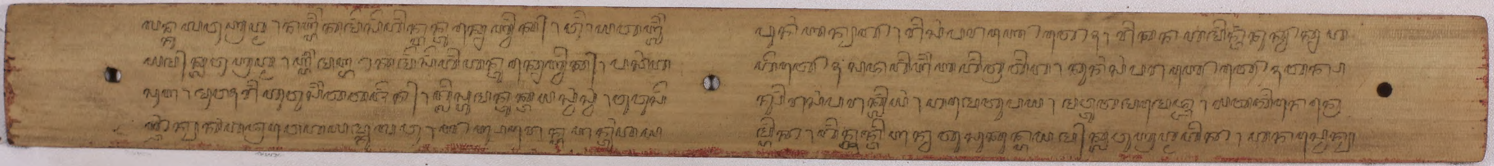

BABAD PASEK ~ PURA LAMPUYANG

Pusat Dokumentasi

Dinas Kebudayaan Provinsi Bali

137

B

138

A

BABAD PASEK ~ PURA LAMPUYANG

Pusat Dokumentasi

Dinas Kebudayaan Provinsi Bali

138 B

[illegible]

139 A

[illegible]

BABAD PASEK ~ PURA LAMPUYANG

Pusat Dokumentasi

Dinas Kebudayaan Provinsi Bali

᭑᭓᭙ 139 B

᭑᭔᭐ 140 A

BABAD PASEK ~ PURA LAMPUYANG

Pusat Dokumentasi
Dinas Kebudayaan Provinsi Bali

140 B

141 A

BABAD PASEK ~ PURA LAMPUYANG

Pusat Dokumentasi
Dinas Kebudayaan Provinsi Bali

141
B

142
A

BABAD PASEK ~ PURA LAMPUYANG

Pusat Dokumentasi

Dinas Kebudayaan Provinsi Bali

142 B

143 A

BABAD PASEK ~ PURA LAMPUYANG

Pusat Dokumentasi

Dinas Kebudayaan Provinsi Bali

143

B

144

A

BABAD PASEK ~ PURA LAMPUYANG

Pusat Dokumentasi

Dinas Kebudayaan Provinsi Bali

144 B

[illegible]
[illegible]
[illegible]
[illegible]

145 A

[illegible]
[illegible]
[illegible]
[illegible]

BABAD PASEK ~ PURA LAMPUYANG

Pusat Dokumentasi

Dinas Kebudayaan Provinsi Bali

145 B

146 A

BABAD PASEK ~ PURA LAMPUYANG

Pusat Dokumentasi
Dinas Kebudayaan Provinsi Bali

146
B

147
A

BABAD PASEK ~ PURA LAMPUYANG

Pusat Dokumentasi
Dinas Kebudayaan Provinsi Bali

147 B

148 A

BABAD PASEK ~ PURA LAMPUYANG

Pusat Dokumentasi

Dinas Kebudayaan Provinsi Bali

148 B

149 A

BABAD PASEK ~ PURA LAMPUYANG

Pusat Dokumentasi

Dinas Kebudayaan Provinsi Bali

149 B

[illegible]

150 A

[illegible]

BABAD PASEK ~ PURA LAMPUYANG

Pusat Dokumentasi

Dinas Kebudayaan Provinsi Bali

150 B

[illegible]

151 A

[illegible]

BABAD PASEK ~ PURA LAMPUYANG

Pusat Dokumentasi

Dinas Kebudayaan Provinsi Bali

151 B

[illegible]

152 A

[illegible]

BABAD PASEK ~ PURA LAMPUYANG

Pusat Dokumentasi
Dinas Kebudayaan Provinsi Bali

152 B

[illegible]

153 A

[illegible]

BABAD PASEK ~ PURA LAMPUYANG

Pusat Dokumentasi

Dinas Kebudayaan Provinsi Bali

153 B

[illegible]

154 A

[illegible]

BABAD PASEK ~ PURA LAMPUYANG

Pusat Dokumentasi
Dinas Kebudayaan Provinsi Bali

154
B

155
A

BABAD PASEK ~ PURA LAMPUYANG

Pusat Dokumentasi
Dinas Kebudayaan Provinsi Bali

155 B

156 A

BABAD PASEK ~ PURA LAMPUYANG

Pusat Dokumentasi

Dinas Kebudayaan Provinsi Bali

156 B

157 A

BABAD PASEK ~ PURA LAMPUYANG

Pusat Dokumentasi

Dinas Kebudayaan Provinsi Bali

157 B

158 A

BABAD PASEK ~ PURA LAMPUYANG

Pusat Dokumentasi

Dinas Kebudayaan Provinsi Bali

158 B

159 A

BABAD PASEK ~ PURA LAMPUYANG

Pusat Dokumentasi

Dinas Kebudayaan Provinsi Bali

᭑᭕᭙ | 159 B

[illegible]

᭑᭖᭐ | 160 A

[illegible]

᭑᭖᭐ | 160 B

᭑᭖᭑ | 161 A

BABAD PASEK ~ PURA LAMPUYANG

Pusat Dokumentasi

Dinas Kebudayaan Provinsi Bali

161 B

162 A

BABAD PASEK ~ PURA LAMPUYANG

Pusat Dokumentasi

Dinas Kebudayaan Provinsi Bali

162 B

163 A

BABAD PASEK ~ PURA LAMPUYANG

Pusat Dokumentasi

Dinas Kebudayaan Provinsi Bali

163 B

164 A

BABAD PASEK ~ PURA LAMPUYANG

Pusat Dokumentasi
Dinas Kebudayaan Provinsi Bali

164
B

165
A

BABAD PASEK ~ PURA LAMPUYANG

Pusat Dokumentasi

Dinas Kebudayaan Provinsi Bali

165 B

166 A

BABAD PASEK ~ PURA LAMPUYANG

Pusat Dokumentasi

Dinas Kebudayaan Provinsi Bali

166 B

167 A

BABAD PASEK ~ PURA LAMPUYANG

Pusat Dokumentasi
Dinas Kebudayaan Provinsi Bali

167
B

[illegible]

168
A

[illegible]

BABAD PASEK ~ PURA LAMPUYANG

Pusat Dokumentasi

Dinas Kebudayaan Provinsi Bali

168 B

169 A

BABAD PASEK ~ PURA LAMPUYANG

Pusat Dokumentasi

Dinas Kebudayaan Provinsi Bali

᭑᭖᭙	169 B

᭑᭗᭐	170 A

BABAD PASEK ~ PURA LAMPUYANG

Pusat Dokumentasi

Dinas Kebudayaan Provinsi Bali

170
B

[illegible]

171
A

[illegible]

BABAD PASEK ~ PURA LAMPUYANG

Pusat Dokumentasi

Dinas Kebudayaan Provinsi Bali

᭑᭗᭑ | 171 B

᭑᭗᭒ | 172 A

BABAD PASEK ~ PURA LAMPUYANG

Pusat Dokumentasi

Dinas Kebudayaan Provinsi Bali

172 B

[illegible]

173 A

[illegible]

BABAD PASEK ~ PURA LAMPUYANG

Pusat Dokumentasi
Dinas Kebudayaan Provinsi Bali

173
B

174
A

BABAD PASEK ~ PURA LAMPUYANG

Pusat Dokumentasi

Dinas Kebudayaan Provinsi Bali

174 B

[illegible]

175 A

[illegible]

BABAD PASEK ~ PURA LAMPUYANG

Pusat Dokumentasi

Dinas Kebudayaan Provinsi Bali

᭑᭗᭕ | 175 B

[illegible]

᭑᭗᭖ | 176 A

[illegible]

BABAD PASEK ~ PURA LAMPUYANG

Pusat Dokumentasi

Dinas Kebudayaan Provinsi Bali

176 B

[illegible]

177 A

[illegible]

BABAD PASEK ~ PURA LAMPUYANG

Pusat Dokumentasi
Dinas Kebudayaan Provinsi Bali

᭑᭗᭗ | 177 B

᭑᭗᭗ [illegible]

᭑᭗᭘ | 178 A

[illegible]

178 B

[illegible]

179 A

[illegible]

᭑᭗᭙ | 179 B

[illegible]
[illegible]
[illegible]
[illegible]

᭑᭘᭐ | 180 A

[illegible]
[illegible]
[illegible]
[illegible]

BABAD PASEK ~ PURA LAMPUYANG

Pusat Dokumentasi

Dinas Kebudayaan Provinsi Bali

180
B

181
A

BABAD PASEK ~ PURA LAMPUYANG

Pusat Dokumentasi

Dinas Kebudayaan Provinsi Bali

181 B

[illegible]

182 A

[illegible]

BABAD PASEK ~ PURA LAMPUYANG

Pusat Dokumentasi
Dinas Kebudayaan Provinsi Bali

182 B

[illegible]

183 A

[illegible]

BABAD PASEK ~ PURA LAMPUYANG

Pusat Dokumentasi
Dinas Kebudayaan Provinsi Bali

᭑᭘᭓ | 183 B

᭑᭘᭔ | 184 A

BABAD PASEK ~ PURA LAMPUYANG

Pusat Dokumentasi
Dinas Kebudayaan Provinsi Bali

184
B

185
A

BABAD PASEK ~ PURA LAMPUYANG

Pusat Dokumentasi

Dinas Kebudayaan Provinsi Bali

᭑᭘᭕ | 185 B

[illegible]

᭑᭘᭖ | 186 A

[illegible]

BABAD PASEK ~ PURA LAMPUYANG
Pusat Dokumentasi
Dinas Kebudayaan Provinsi Bali

186
B

187
A

BABAD PASEK ~ PURA LAMPUYANG

Pusat Dokumentasi

Dinas Kebudayaan Provinsi Bali

᭑᭘᭗ | 187 B

[illegible]

᭑᭘᭘ | 188 A

[illegible]

BABAD PASEK ~ PURA LAMPUYANG

Pusat Dokumentasi

Dinas Kebudayaan Provinsi Bali

188 B

[illegible]

189 A

[illegible]

BABAD PASEK ~ PURA LAMPUYANG

Pusat Dokumentasi

Dinas Kebudayaan Provinsi Bali

189 B

[illegible]

190 A

[illegible]

BABAD PASEK ~ PURA LAMPUYANG

Pusat Dokumentasi
Dinas Kebudayaan Provinsi Bali

190 B

[illegible]

191 A

[illegible]

BABAD PASEK ~ PURA LAMPUYANG

Pusat Dokumentasi
Dinas Kebudayaan Provinsi Bali

191 B

192 A

BABAD PASEK ~ PURA LAMPUYANG

Pusat Dokumentasi

Dinas Kebudayaan Provinsi Bali

192 B

193 A

PEMERINTAH PROPINSI DATI I BALI
KANTOR DOKUMENTASI BUDAYA BALI

BABAD PASEK ~ PURA LAMPUYANG

Pusat Dokumentasi

Dinas Kebudayaan Provinsi Bali

BABAD PASEK ~ PURA LAMPUYANG

Pusat Dokumentasi
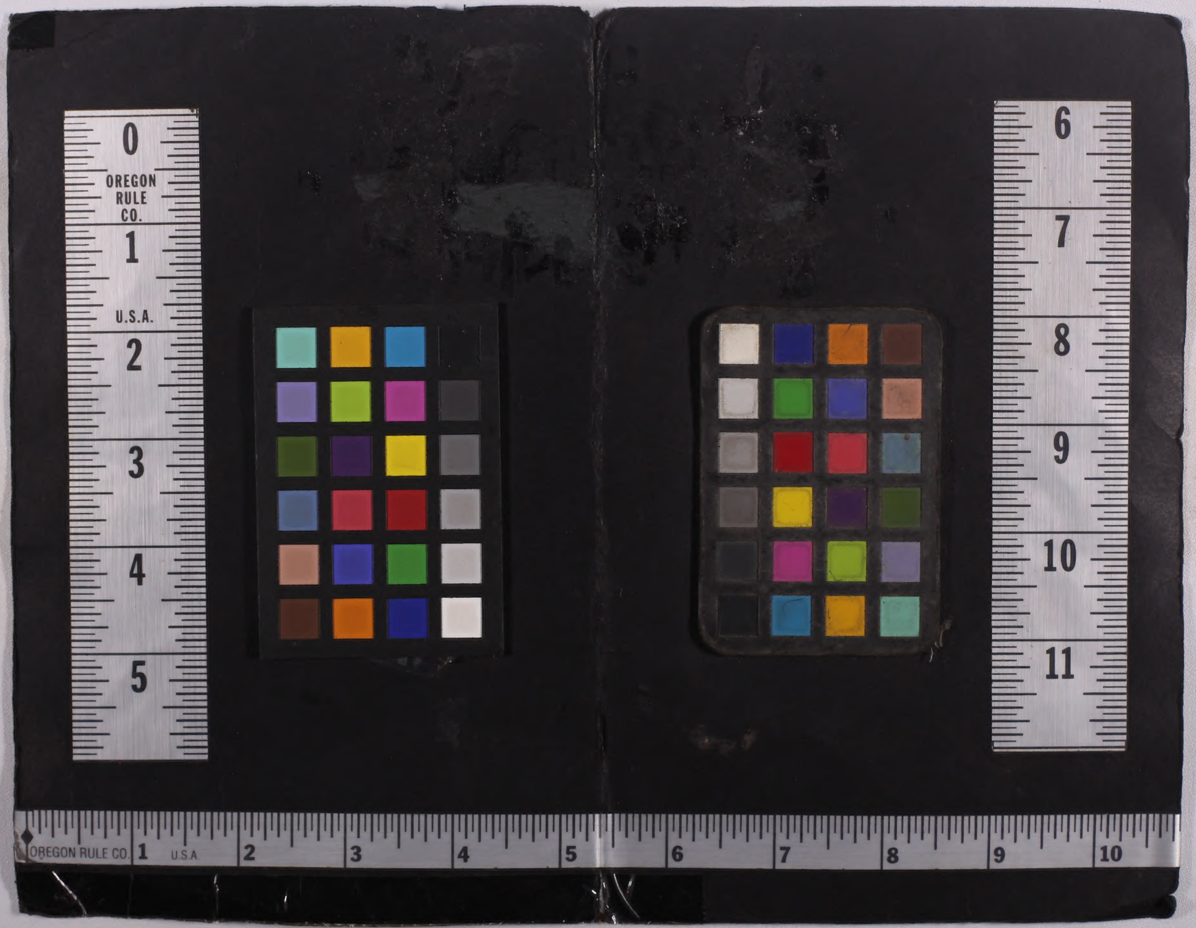
Dinas Kebudayaan Provinsi Bali